Informe 28/11/2025

Integrantes

Sebastián Ezequiel García
Padrón: 103780
sebgarcia@fi.uba.ar

Denise Oriana Viltes
Padrón: 106943
dviltes@fi.uba.ar

Tutora

Dra. Cecilia G. Galarza
cgalar@fi.uba.ar

Cotutor

Ing. Juan Zuloaga
jzuloaga@fi.uba.ar

1. Resultados de la semana

Acomodamos los elementos del pcb para que no quede tan largo, ya si obtener una versión más compacta. Para trabajar más cómodos, pasamos las pistas a un minimos de 0.6mm, siendo la mayoría de 1mm.

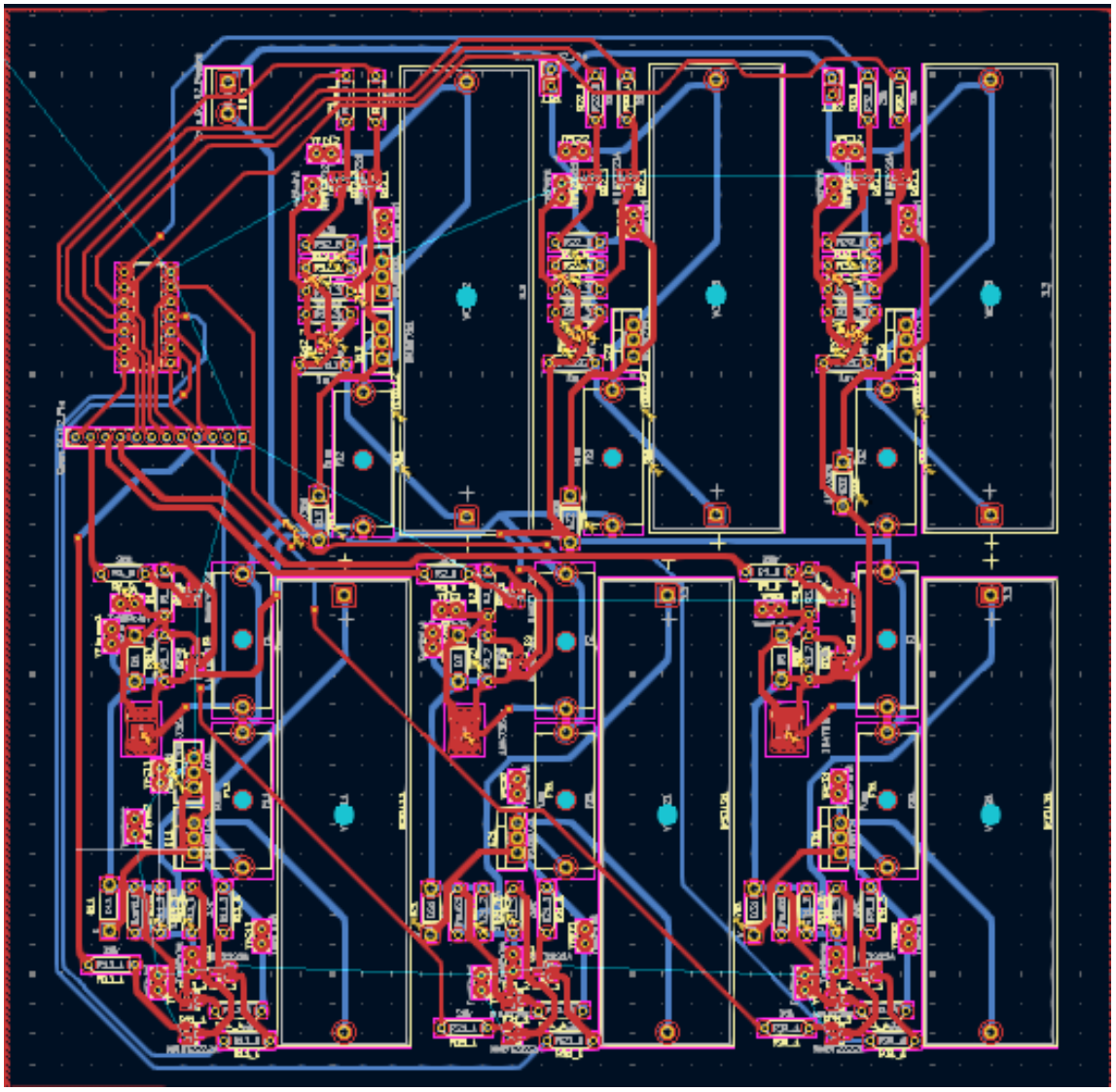

Figura 1: Nueva organización del pcb

Además cambiamos de capa las conexiones para los componenentes THT que solo podemos soldar de un lado, como los portapilas y portafusibles.

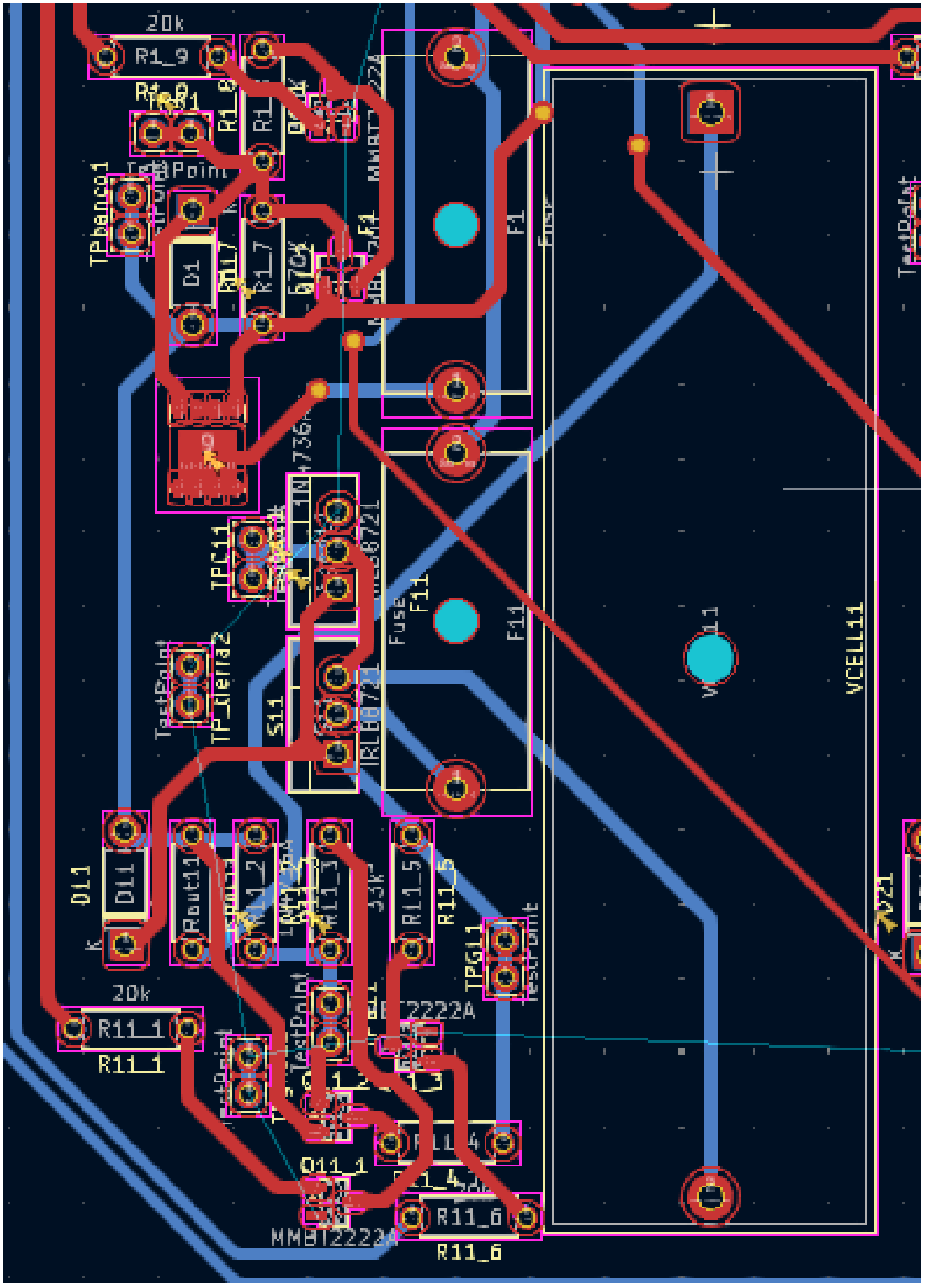

Figura 2: PCB de la celda 1

```
Drill report for prototipo.kicad_pcb
Created on 2025-11-27T23:05:18-0300

Copper Layer Stackup:
    ============================================================
    L1 :  F.Cu                        front
    L2 :  B.Cu                        back


Drill file 'prototipo-PTH.drl' contains
    plated through holes:
    ============================================================
    T1  0.800mm  0.0315"  (14 holes)
    T2  0.800mm  0.0315"  (116 holes)
    T3  1.000mm  0.0394"  (82 holes)
    T4  1.100mm  0.0433"  (42 holes)
    T5  1.300mm  0.0512"  (18 holes)
    T6  1.520mm  0.0598"  (2 holes)
    T7  1.570mm  0.0618"  (12 holes)

    Total plated holes count 286


Drill file 'prototipo-NPTH.drl' contains
    unplated through holes:
    ============================================================
    T1  2.700mm  0.1063"  (9 holes)
    T2  3.200mm  0.1260"  (6 holes)

    Total unplated holes count 15
```

Figura 3: Resumen de agujeros del pcb

Cambio los agujeros:

- 1.0 mm ->1.1mm (pines de entrada, test points, jumpers)
- 2.7mm ->3.2 (portafusibles)
- 1.57 ->1.6 (portapilas)

- 1.52 ->1.6 (bornera)

Cantidad	Forma	Tamaño X	Tamaño Y	Revestido
124	Redondo	1.1000 mm	1.1000 mm	PTH
116	Redondo	0.8000 mm	0.8000 mm	PTH
18	Redondo	1.3000 mm	1.3000 mm	PTH
16	Redondo	0.8000 mm	0.8000 mm	PTH
15	Redondo	3.2000 mm	3.2000 mm	NPTH
14	Redondo	1.6000 mm	1.6000 mm	PTH

Cuadro 1: Tabla de distribución de agujeros

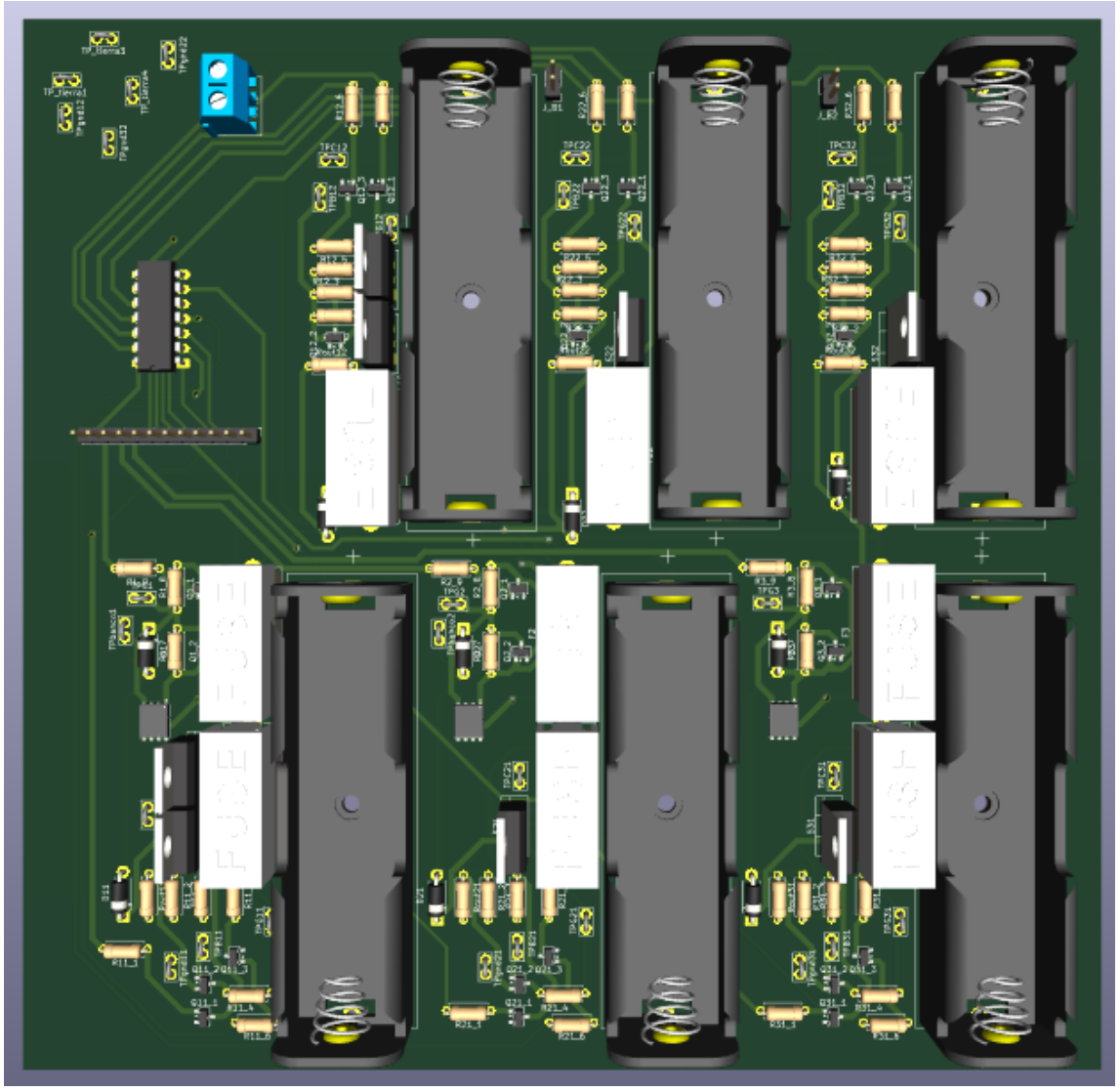

Figura 4: Vista superior del pcb

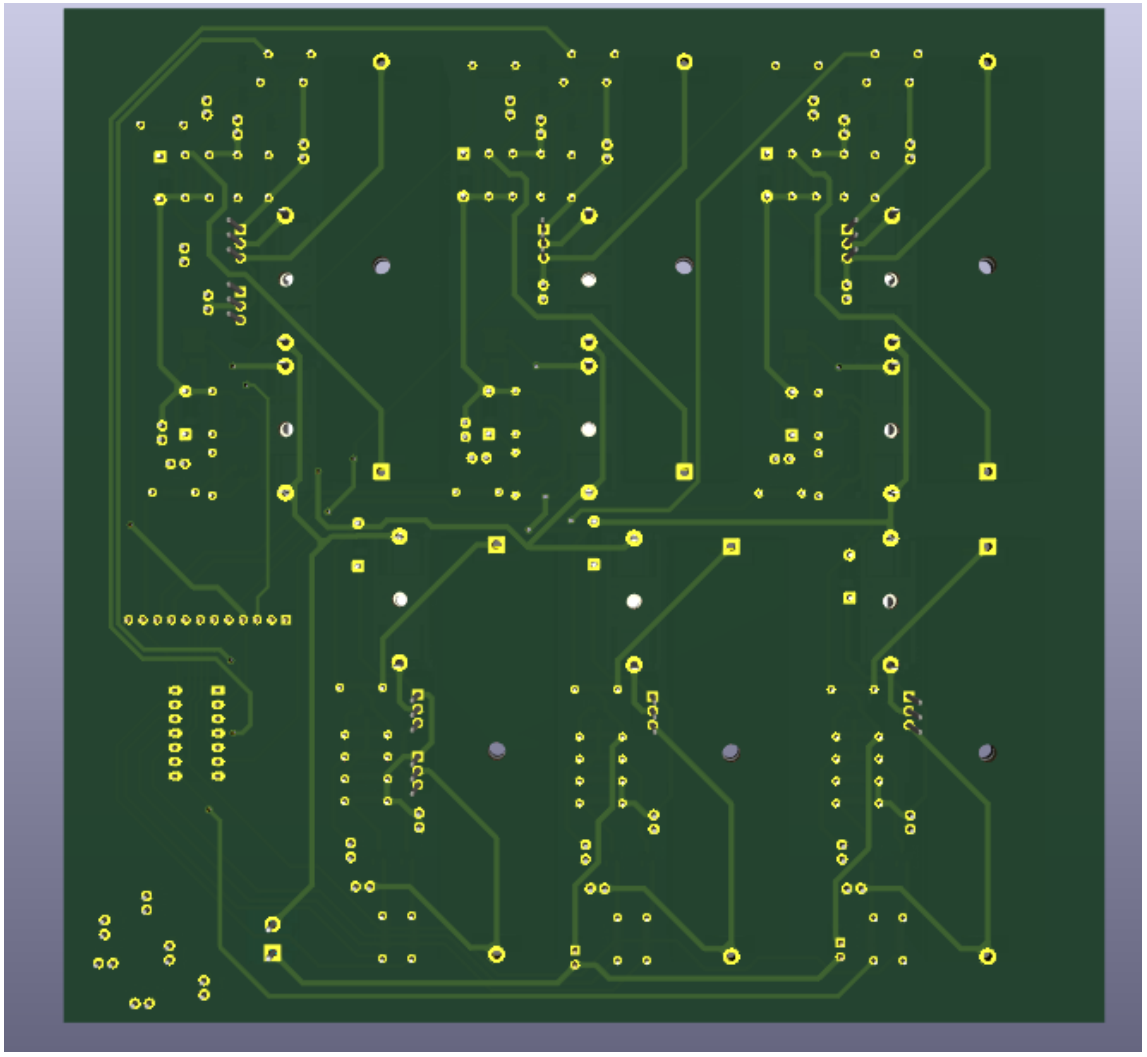

Figura 5: Vista inferior